

處理學生校服儀容違規的指引

一、老師須知

1. 為了建立良好的校風，老師須按「學生校服及儀容守則」要求，來指正學生違規的服飾和儀容，簡單違規應即時處理（如：要求男生恤衫下擺束入褲內；或要求女生清洗臉上有色唇膏）。
2. 若學生違規情況難以即時解決（如：學生電了曲髮），老師宜給予學生合理的時間內更改，再跟進。
3. 如學生違規情況嚴重，屢勸不改等情況，老師可通知家長，了解情況；甚或聯絡成長組級主任協助處理。

級別	級主任
S1	TCS WMY
S2	TCS EPP
S3	LSY LWW
S4	LSY EPP
S5	CMWD VAN
S6	VAN WMY

4. 如老師發現學生有違規情況，會即時紀錄，學生達三次違規會收到警告信，五次違規會被記缺點。以下有兩個情況為定期檢查及記錄：
 - I. 學生每日進入校園時，會有領袖生當值，協助當值老師檢查及登記違規學生。
 - II. 成長組老師會定期進行校服儀容檢查。
5. 若因多次校服儀容不整而被記缺點的同學，可參與校服儀容增值計劃，並紀錄於「校服儀容增值表」內。

校服及儀容守則

項目	男生	女生	建議違規處理方法
頭髮	<ul style="list-style-type: none"> ➤ 髮色自然 ➤ 髮型樸素，不標奇立異 ➤ 長度：不過眼眉、不過半耳、不貼領 ➤ 禁止曲髮、駁髮 ➤ 用定型產品，頭髮保持乾爽 	<ul style="list-style-type: none"> ➤ 髮色自然 ➤ 髮型樸素 ➤ 髮過肩者須束髮 ➤ 頭飾應為淨黑色或深藍色簡單橡筋圈 ➤ 禁止曲髮、駁髮 ➤ 用定型產品，頭髮保持乾爽 	<ul style="list-style-type: none"> ➤ 即時洗頭及吹乾 ➤ 立即除下頭飾 ➤ 要求學生於指定時間整理妥當，如：曲髮須拉直 ➤ 聯絡家長接學生回家，整理妥當後回校上課
校褲/裙	<ul style="list-style-type: none"> ➤ 直腳褲 	<ul style="list-style-type: none"> ➤ 裙長及膝 ➤ 寒冷天氣警報下，女生可穿着冬季體育服 	<ul style="list-style-type: none"> ➤ 要求學生於指定時間整理妥當
襪	<ul style="list-style-type: none"> ➤ 短襪、白色、無商標 ➤ 不可穿船襪 	<ul style="list-style-type: none"> ➤ 長襪、白色、無商標 ➤ 不可穿船襪 	<ul style="list-style-type: none"> ➤ 即時更換 ➤ 要求學生於指定時間整理妥當
恤衫	<ul style="list-style-type: none"> ➤ 縫上校徽 ➤ 恤衫下擺須束入褲內 ➤ 冬季：須結上衣領、袖口鈕扣及戴校呔 	<ul style="list-style-type: none"> ➤ 冬季：須結上衣領及袖口鈕扣及配戴校呔 	<ul style="list-style-type: none"> ➤ 立即將恤衫下擺束入褲內 ➤ 立即結上校呔 ➤ 指定時間內縫上校徽
飾物	<ul style="list-style-type: none"> ➤ 頸鏈放在恤衫內 ➤ 不配戴無助學習的飾物（如：手繩、指環等） ➤ 不可戴耳環或耳針 ➤ 不可配戴「大眼仔」或有色隱形眼鏡 	<ul style="list-style-type: none"> ➤ 頸鏈放在校裙內 ➤ 不配戴無助學習的飾物（如：手繩、指環等） ➤ 耳珠上只穿戴一對簡單耳環或透明耳針 ➤ 不可配戴「大眼仔」或有色隱形眼鏡 	<ul style="list-style-type: none"> ➤ 即時束理衣服 ➤ 於指定時間整理妥當 ➤ 即時除下有色隱形眼鏡（如有需要，請家長送眼鏡回校）
化妝	<ul style="list-style-type: none"> ➤ 不可化妝 	<ul style="list-style-type: none"> ➤ 不可化妝、塗指甲油 ➤ 不可貼假眼睫毛 	<ul style="list-style-type: none"> ➤ 立即清洗 ➤ 於指定時間整理妥當

<p>運動服</p>	<p>● 疫情下半天課堂情況： 上體育課當日可穿運動服回校</p>		<p>➤ 學生無故穿運動服回校，會被領袖生記錄次數。</p>
	<p>● 一般全日上課情況：</p> <p>➤ 如當日學生有體育課，必須穿着整齊校服到校，再回校更換</p> <p>➤ 以下情況方可穿整齊運動服(穿着長褲)回校：</p> <p>I. 須出席通告註明「穿整齊運動服回校」的活動</p> <p>II. 唯出席晨跑活動者，可穿運動短褲回校；活動結束後，須更換整齊校服</p>		<p>➤ 如有需要，可要求學生回家即時更換；或由家長送校服到校，交學生更換</p> <p>➤ 學生多次違規，可通知家長</p>
<p>內衣</p>	<p>➤ 須穿無圖案或文字之白色內衣</p> <p>➤ 內衣袖不宜長過恤衫袖</p>	<p>➤ 須穿無圖案或文字之白色內衣</p> <p>➤ 內衣袖不宜長過裙袖</p> <p>➤ 不可穿掛頸背心內衣</p> <p>➤ 打底褲須為白色(如有需要)</p>	<p>➤ 於指定時間整理妥當</p> <p>➤ 如有需要，可要求學生回家即時更換</p>
<p>毛衣/校褸</p>	<p>➤ 學生須穿指定的深藍色校冷或冷背心</p> <p>➤ 25°C以上，不可穿毛衣到操場集隊</p> <p>➤ 12°C或以下，必須穿著校褸</p> <p>➤ 天文台發出寒冷天氣警告，可穿樸實純色的羽絨</p>		<p>➤ 立即除下</p> <p>➤ 如有需要，可取校務處內備用校褸或校冷讓學生更換</p>
<p>頸巾/手套</p>	<p>➤ 15°C或以下，方可於室外穿戴頸巾和手套</p> <p>➤ 頸巾和手套以黑、白、灰及深藍純色為主</p>		<p>➤ 立即除下</p>
<p>皮帶</p>	<p>➤ 配戴黑色皮帶</p> <p>➤ 皮帶扣以簡單為主</p>	<p>/</p>	<p>➤ 於指定時間更換</p> <p>➤ 如有需要，可要求學生回家即時更換</p>

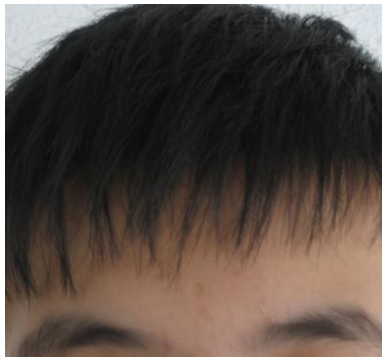

男生頭髮不過眼眉

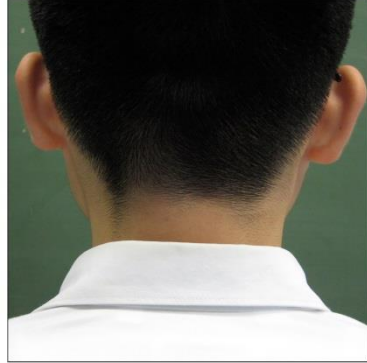

男生頭髮不貼衣領

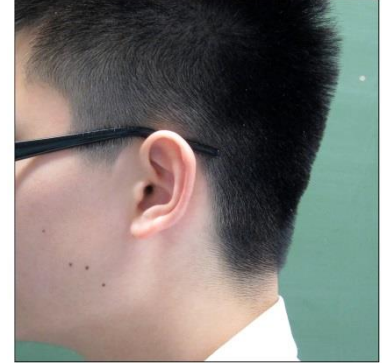

男生頭髮不過半耳



短襪須白色及無商標



皮帶須黑色



校冷 / 冷背心



女生耳珠上只戴一對簡單耳環



女生髮型樸素自然,若頭髮過肩須束髮,用黑色或深藍色髮圈



女生應穿着長襪



全日上課情況,須穿運動長褲回校



男生、女生穿冬季校服時應配戴校
吹



12°C或以下,學生如有需要,應
穿著校褸